

実践に役立つ! 自信につながる!

福祉の現場は

あなたを待っています!

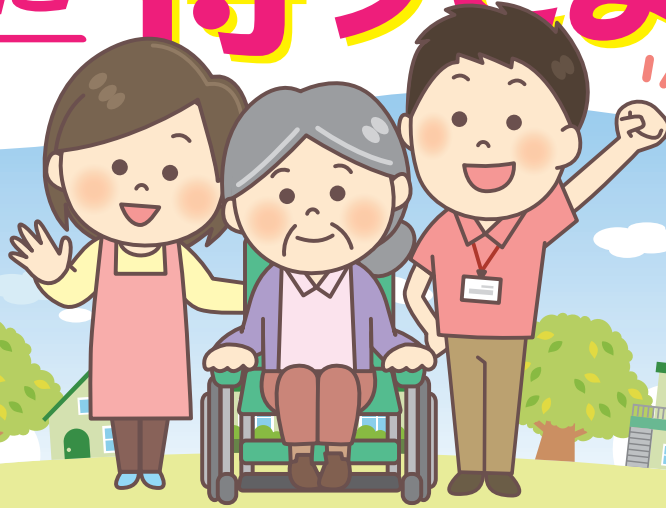

参加費
無料

定員
20名

第1・2回 「平成30年度 福祉資格者就業サポート研修」のご案内

介護福祉士や介護職員初任者研修(旧ホームヘルパー2級)等の資格を有する方で、介護・福祉サービスに従事されていない方に対する、就労または復職を支援するための研修です。研修を通して、最新の知識・技術を習得し、介護・福祉分野への一歩を踏み出しませんか。

第1回

3日間(実技2日)コース 応募締切 6/27水

7/4水・5木・6金

10:00~16:00 10:00~16:00 10:00~16:30

京都市 京都テルサ
西館3階 第2会議室

京都市南区東九条下殿田町70番地

- JR「京都」駅(八条口)より南へ徒歩約15分
- 近鉄「東寺」駅より東へ徒歩約5分
- 地下鉄「九条」駅4番出口より西へ徒歩約5分
- 市バス「九条車庫」停留所南へすぐ

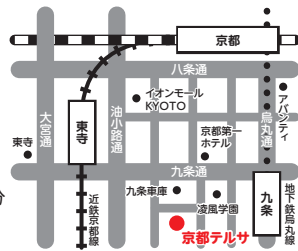

第2回

2日間(実技1日)コース 応募締切 7/17火

7/24火・25水

10:00~16:00 10:00~16:30

福知山市 介護・福祉人材
養成センター

福知山公立大学2号館2階

福知山市字堀3370

- JR「福知山」駅北口より京都交通バス
- 堀循環線「小谷ヶ丘」下車約2分



主催:京都府社会福祉協議会 京都府福祉人材・研修センター、京都府

共催:京都市

協力:京都府介護福祉士会

後援:京都新聞、両丹日日新聞社

社会福祉法人 京都府社会福祉協議会
京都府福祉人材・研修センター
福祉資格者就業サポートコーナー

TEL 075-252-6297

URL <http://fukujob.kyoshakyo.or.jp/>

FUKUJOB きょうと

介護・福祉人材総合支援センター

フクジョブ

検索

ご存知ですか? 離職・再就職時に役立つ制度

離職時

離職時の 届出制度

離職時に届出・登録する事で、福祉の仕事に関する様々な情報やサポートを受けられます!

再就職時

介護人材再就職 準備金貸付事業

介護職場に再就職される方に、準備金最大20万円をお貸しします! (2年間の勤務等で全額返済免除)



※詳細は京都府福祉人材・研修センターまでお問い合わせください



- 京都府福祉人材・研修センターは京都府より委託を受けた無料職業紹介事業所です。(許可番号:26-ム-010006)
- 福祉資格者就業サポートコーナーは福祉資格をお持ちの方の就職を支援する専用窓口です。

京都府

第1回 研修内容

時間	内容
10:00~10:10	挨拶・オリエンテーション
10:10~11:10	知っておきたい医学知識
11:15~12:15	障がいのある方をケアするには
13:15~14:55	認知症ケアの知識
15:00~16:00	現場から必要とされる 介護人材と事業所選択のポイント
10:00~12:00	介護の基礎知識
13:00~16:00	実技① 起居動作介助
10:00~12:00	実技② 車椅子への移乗介助
13:00~16:00	実技③ 排泄介助
16:00~16:15	振り返り・まとめ
16:15~16:30	修了証書 授与式

第2回 研修内容

時間	内容
10:00~10:10	挨拶・オリエンテーション
10:10~11:10	知っておきたい医学知識
11:15~12:15	障がいのある方をケアするには
13:15~14:55	認知症ケアの知識
15:00~16:00	現場から必要とされる 介護人材と事業所選択のポイント
10:00~11:00	介護の基礎知識
11:00~12:00	実技① 起居動作介助
13:00~16:15	実技② 車椅子への移乗・歩行介助
16:15~16:30	修了証書 授与式

受講対象者

- 介護福祉士、介護職員初任者研修(旧ホームヘルパー2級) 修了者を含む、福祉有資格者
 - 介護・福祉サービス事業所に就業されていない方で、福祉職場への就職を希望する方
- ※講義は介護技術に関する内容が中心になりますが、上記対象外の方でもご相談ください。

申し込み方法

申込書に必要事項を記入いただき郵送またはFAXにてお申し込みください。申込書受理後、開催1週間前を目途に受講決定通知書を郵送します。(各締切日を過ぎてからの発送)

修了証の発行

研修を全日程(各回)受講された方には、「研修修了証」を発行いたします。

就業相談・施設見学

研修期間中、京都府福祉人材・研修センターの職員による就業相談を受けることができます。また、施設見学・体験の調整もさせていただきます。



現役職員の講義を受けるチャンスです。この機会をぜひご利用ください。

福祉資格者就業サポート研修参加受講申込書 ※受講申込が5名に満たない場合は開催しないことがあります

フリガナ				性別	男性・女性
氏名	(歳)				
住所	〒				
電話番号	(自宅)	(携帯)			
生年月日	昭和・平成	年	月	日	参加講座 (どちらか) <input type="checkbox"/> 第1回京都テルサ 7月4日・5日・6日 <input type="checkbox"/> 第2回介護・福祉人材養成センター 7月24日・25日
取得資格名	<input type="checkbox"/> 介護福祉士 <input type="checkbox"/> 介護職員実務者研修 <input type="checkbox"/> 介護職員初任者研修(旧ホームヘルパー2級) <input type="checkbox"/> 社会福祉士 <input type="checkbox"/> その他() 上記チェックの資格取得年月(年 月)				
1	福祉職を辞められてから、どれくらいのブランクがありますか	介護・福祉職歴	<input type="checkbox"/> 1年未満 <input type="checkbox"/> ~3年未満 <input type="checkbox"/> ~5年未満 <input type="checkbox"/> 10年以上 <input type="checkbox"/> 経験なし		
2	どのような講義内容を希望されますか (知りたいこと・就業相談など)				